

Objet : Création de 8 zones réglementées temporaires (ZRT) pour les épreuves spéciales du rallye Tour de Corse WRC 2019
En vigueur : Du 28 au 31 mars 2019

Lieu : FIR: Marseille LFMM - AD : Bastia Poretta LFKB, Ajaccio Napoléon Bonaparte LFKJ, Figari Sud Corse LFKF, Propriano LFKO, Calvi Sainte Catherine LFKC



Extrait carte SIA au 1 / 1 000 000 « France Sud » édition 1 - 2019

ACTIVITÉ
Hélicoptères et aéronefs télé pilotés en basse altitude, conduisant des missions de sécurité, des prises de vues TV et du transport de personnalités le long des épreuves spéciales du Tour de Corse WRC.

DATES ET HEURES D'ACTIVITÉ
28 mars :
ZRT Sorbo : 07h00-16h00
29 mars
ZRT Bavella : 06h15-16h30
ZRT Valinco Alta-Rocca : 07h10-18h40
30 mars
ZRT Castagniccia : 08h00-19h50
ZRT Cap Corse : 05h25-19h00
ZRT Agriates : 06h55-18h30
31 mars
ZRT Calvi : 09h05-15h30
ZRT Balagne : 06h30-13h00

INFORMATION DES USAGERS
AJACCIO INFO : 119.825 MHz
AJACCIO TWR : 118.075 MHz
FIGARI TWR : 120.300 MHz
BASTIA TWR : 118.000 MHz
BASTIA INFO : 124.725 MHz
SOLENZARA APP : 119.900 MHz
A/A : 123.500 MHz

STATUT
Zones réglementées temporaires (ZRT) qui se substituent aux portions d'espaces aériens avec lesquels elles interfèrent.

CONDITIONS DE PENETRATION
Vols CAG, CAM et aéronefs qui circulent sans personne à bord → contournement obligatoire sauf pour :
- les aéronefs participant à la manifestation,
- les aéronefs assurant des missions d'assistance, de sauvetage, de sécurité civile, de police, de douanes, lorsque le contournement n'est pas compatible avec ces opérations, après contact préalable avec AJACCIO INFO ou BASTIA INFO.

- ZRT actives le 29 mars 2019 :

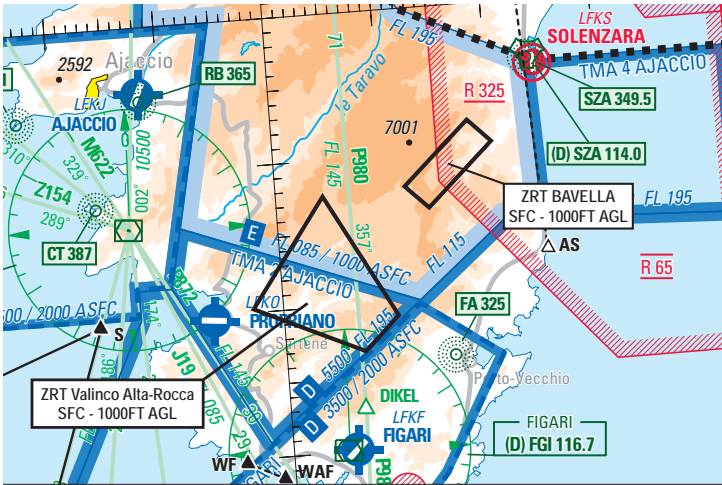

LIMITES LATERALES ET VERTICALES	
<u>ZRT Bavella</u>	<u>ZRT Valinco Alta-Rocca</u>
41°47'46"N,009°11'50"E 41°51'59"N,009°17'58"E 41°50'25"N,009°20'02"E 41°46'12"N,009°13'56"E 41°47'46"N,009°11'50"E	41°47'30"N,009°04'18"E 41°39'02"N,009°10'24"E 41°36'45"N,009°07'11"E 41°40'11"N,008°57'16"E 41°47'30"N,009°04'18"E
SFC - 1000FT AGL	SFC - 1000FT AGL

- ZRT actives les 28 ou 30 mars 2019 :

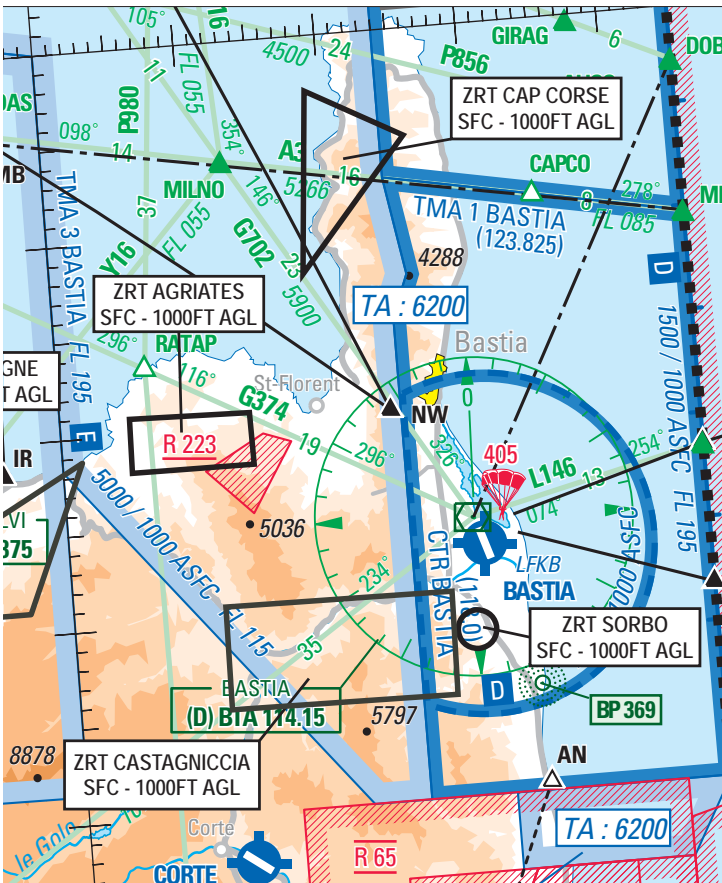

LIMITES LATERALES ET VERTICALES	
<u>ZRT Agriates (30 MAR)</u>	<u>ZRT Cap Corse (30 MAR)</u>
42°40'49"N,009°04'55"E 42°40'41"N,009°13'22"E 42°38'00"N,009°13'25"E 42°38'01"N,009°04'50"E 42°40'49"N,009°04'55"E	42°57'04"N,009°19'00"E 42°54'23"N,009°25'43"E 42°47'37"N,009°17'54"E 42°57'04"N,009°19'00"E
SFC - 1000FT AGL	SFC - 1000FT AGL
<u>ZRT Castagniccia (30 MAR)</u>	<u>ZRT Sorbo (28 MAR)</u>
42°30'44"N,009°10'39"E 42°30'37"N,009°26'33"E 42°25'16"N,009°26'23"E 42°25'24"N,009°10'33"E 42°30'44"N,009°10'39"E	cercle de 1 nm de rayon centré sur 42°28'33"N 009°28'07"E
SFC - 1000FT AGL	SFC - 1000FT AGL

- **ZRT actives le 31 mars 2019**

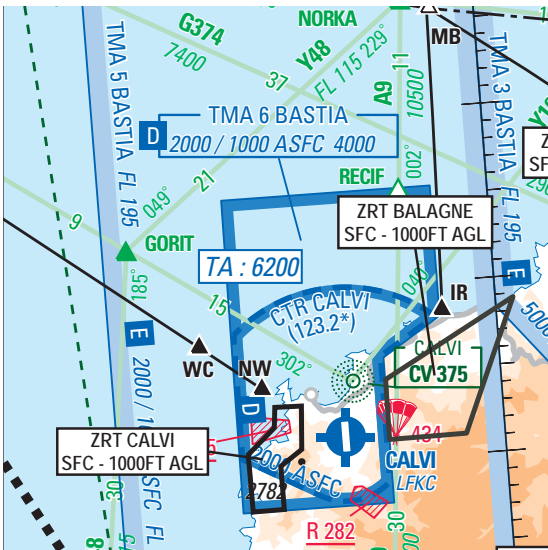

LIMITES LATERALES ET VERTICALES	
ZRT Calvi	ZRT Balagne
42°33'24"N,008°42'18"E	42°34'32"N,008°51'02"E
42°33'22"N,008°44'22"E	42°38'44"N,009°01'23"E
42°30'53"N,008°44'09"E	42°31'07"N,008°56'59"E
42°30'00"N,008°42'26"E	42°31'05"N,008°51'00"E
42°27'31"N,008°42'28"E	42°34'32"N,008°51'02"E
42°27'30"N,008°40'03"E	
42°30'48"N,008°39'59"E	
42°32'14"N,008°42'09"E	
42°33'24"N,008°42'18"E	
SFC - 1000FT AGL	SFC - 1000FT AGL

SERVICES RENDUS
Information de vol et alerte

ORGANISMES A CONTACTER
Avant et pendant l'épreuve : correspondant FFSA, Guillaume FARNY : tél 06 07 75 61 34 / e-mail gfarny@ffsa.org

DISPOSITIONS COMPLEMENTAIRES
Les usagers aériens sont invités à consulter quotidiennement les informations complémentaires qui pourraient être portées à leur connaissance par la voie de l'information aéronautique.